

21.11.2018 – STUDIENINFORMATIONSTAG
PROF. DR. RER. POL., DIPL.-WIRT.-ING. UTA MATHIS,
DEKANIN DER FAKULTÄT BETRIEBSWIRTSCHAFT

WILLKOMMEN AN DER HOCHSCHULE ESSLINGEN

AM CAMPUS FLANDERNSTRAÙE



VON DER SCHULE AN DIE HOCHSCHULE



WAS SPRICHT FÜR EIN STUDIUM?

5 gute Gründe

- | Zahlreiche Karriere- und Aufstiegschancen
 - | Vielfältiges Studienangebot für verschiedene Bereiche
- | Bessere Verdienstmöglichkeiten
 - | Höheres Einkommen mit akademischem Abschluss
- | Geringere Arbeitslosenquote bei Akademikern
 - | Bessere Einstiegschancen mit abgeschlossenem Studium
- | Erlernen wichtiger Schlüsselqualifikationen
 - | Selbständigkeit, Teamarbeit, Fremdsprachen
- | Ein Studium macht Spaß
 - | Neue Leute kennen lernen
 - | Auslandsaufenthalte
 - | Vielfältige Aktivitäten in der Freizeit



DATEN UND FAKTEN ÜBER UNSERE HOCHSCHULE

- | 6100 Studierende
- | 600 Professoren und Mitarbeiter
- | 490 Lehrbeauftragte
- | 3 Standorte
- | 11 Fakultäten
- | 28 Bachelorstudiengänge
- | 13 Masterstudiengänge
- | 39 Mio. Euro Jahresbudget

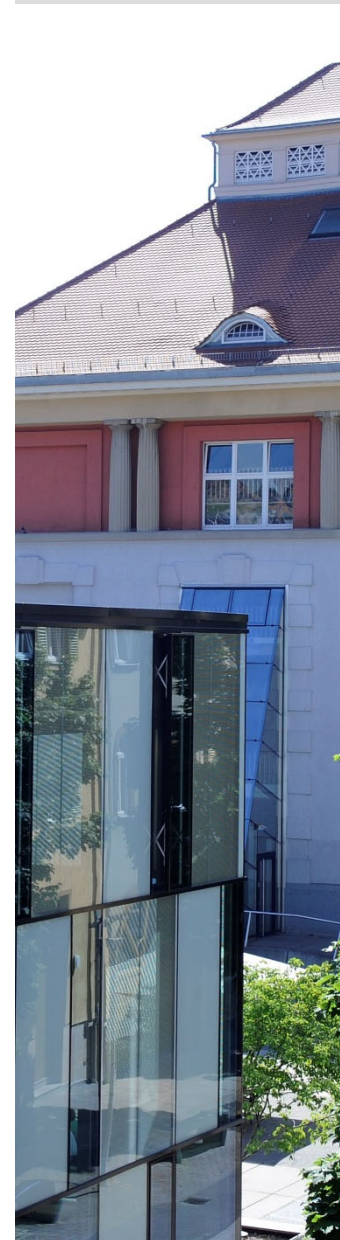

DIE HOCHSCHULE ESSLINGEN HAT DREI STANDORTE

Esslingen Flandernstraße



- | Betriebswirtschaft
- | Graduate School
- | Informationstechnik
- | Soziale Arbeit,
Gesundheit und Pflege

Esslingen Stadtmitte



- | Angewandte
Naturwissenschaften
- | Fahrzeugtechnik
- | Gebäude-Energie-Umwelt
- | Grundlagen/Ingenieurpädagogik
- | Maschinenbau

Göppingen



- | Mechatronik und Elektrotechnik
- | Wirtschaftsingenieurwesen

STUDIENGÄNGE AM CAMPUS FLANDERNSTRASSE

Betriebswirtschaft

- | Technische Betriebswirtschaft/Automobilindustrie (B.Sc.)
- | Internationale Technische Betriebswirtschaft (B.Sc.)
- | Innovationsmanagement (M.Sc.)

Informationstechnik

- | Softwaretechnik und Medieninformatik (B.Eng.)
- | Technische Informatik (B.Eng.)
- | Wirtschaftsinformatik (B.Eng.)
- | Angewandte Informatik (M.Sc.)

Soziale Arbeit, Gesundheit und Pflege

- | Soziale Arbeit (B.A.)
- | Pflege/Pflegemanagement (B.A.)
- | Pflege (mit der Uni Tübingen) - Neu ab WS 18/19
- | Pflegepädagogik (B.A.)
- | Bildung und Erziehung in der Kindheit (B.A.)
- | Soziale Arbeit (M.A.)
- | Pflegewissenschaft (M.A.)
- | Angewandte Sozialpädagogische Bildungsforschung (M.A.)
- | Sozialwirtschaft (M.A.) in Kooperation mit der Paritätischen Akademie Süd

Graduate School

- | 3 englischsprachige Masterprogramme



WARUM AN DER HOCHSCHULE ESSLINGEN STUDIEREN

Unsere Stärken

- | Exzellente, praxisorientierte Lehre
- | Zukunftsorientierte, angewandte Forschung
- | Internationale Industrie- und Hochschulpartnerschaften
- | Lokale und globale Vernetzung
- | Studieren in kleinen Gruppen
 - | Ca. 35 Kommilitoninnen und Kommilitonen
 - | Immer in Kontakt mit der Professorin/dem Professor
 - | Fester Stundenplan

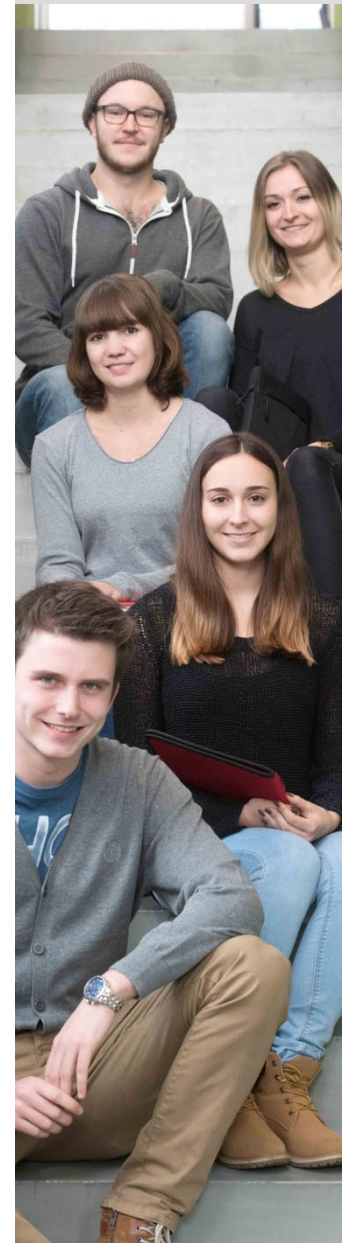

RICHTIG STUDIEREN VON ANFANG AN

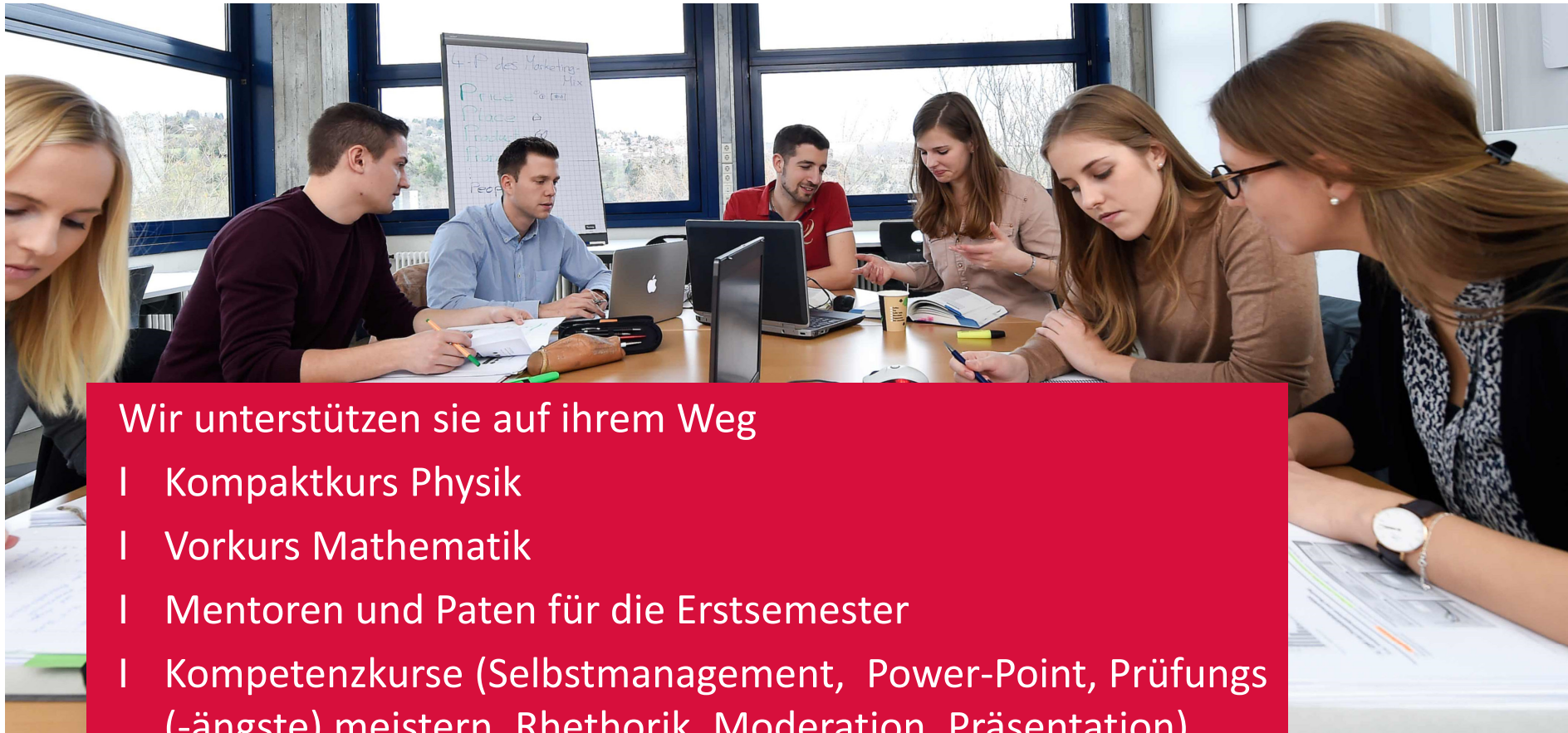

Wir unterstützen sie auf ihrem Weg

- I Kompakkurs Physik
- I Vorkurs Mathematik
- I Mentoren und Paten für die Erstsemester
- I Kompetenzkurse (Selbstmanagement, Power-Point, Prüfungs(-ängste) meistern, Rhetorik, Moderation, Präsentation)
- I Studieren in individueller Geschwindigkeit
- I Sprachkurse

STUDIERN UND MEHR

Besondere Aktivitäten

- | Hochschulsport (Partnerhochschule des Spitzensports)
- | Exkursionen im In- und Ausland
- | Skifreizeiten
- | Segelfliegen
- | Rennstall
- | Hochschulorchester, Chor, Pepband
- | Fahrradwerkstatt
- | Café Einstein
- | Studierendenparties



STUDIENINFOTAG CAMPUS FLANDERNSTRASSE

Ab 09:00 Uhr Studienberatung im Foyer Gebäude 1

- | zu den Studieninhalten an den Informationsständen der Fakultäten
- | zu Bewerbungs- und Zulassungsbedingungen beim Zulassungsamt
- | zur Studienorientierung bei der Zentralen Studienberatung

Schnuppervorlesungen

SAGP

- | 10:10 – 10:35 Uhr, Aula, „Ich wünsche mir ein FARAT“ – Der Schriftspracherwerb von Kindern aus empirischer und kindheitspädagogischer Sicht, Prof. Dr. Morys
- | 10:40 – 11:05 Uhr, Aula, „Menschenskinder, Ihr habt Rechte! Zur Bedeutung der Menschenrechte in der Gegenwart“, Prof. Dr. Bliemetsrieder
- | 11:10 – 11:35 Uhr, Aula, „Pflege studieren für deine und meine Zukunft“, Prof. Dr. Gödecke

IT

- | 10:15 – 10:50 Uhr, F01.-112 (H4), „Linux auf allen Geräten“, Prof. Dr.-Ing. Keller
- | 11:00 – 11:35 Uhr, F01.-112 (H4), „Was machen künstliche neuronale Netze“, Prof. Dr.-Ing. Schober

BW

- | 11:00 – 11:35 Uhr, F01.-109 (H1), „Mobilitätskonzepte – Studiengang TAB4“, Technische Betriebswirtschaft/Automobilindustrie, Prof. Dr. Wörner u. B.Sc. Morozova



STUDIENINFOTAG CAMPUS FLANDERNSTRASSE

Infoveranstaltungen/Workshops SAGP

- | 10:50 – 11:30 Uhr, F02.010, Information für Fachschulen zum Studiengang BBE/Kindheitspädagogik
- | 11.45 – 12:15 Uhr, F02.010, Open Space: Fragen zu allen Pflegestudiengängen

11:45 – 12:30 Uhr Mittagessen in der Mensa

- | 12:30 – 13:00 Uhr, F01.101, Workshop „Soziale Ungleichheit“
- | 13:00 – 13:30 Uhr, F01.101, Workshop „Miteinander kompetent ins Studium starten durch Kooperation“

Geführte Laborrundgänge

- | Ab 09:00 Uhr, Foyer, IT: Autonomes Fahren mit Modellvorführung
- | Treffpunkt 10:00 Uhr, BW-Infostand: Institutsraum IPL Labor – Qualitätsmanagement, Produkt- und Prozessanalyse und Werkzeugmaschinenlabor
- | 10:00 Uhr, Treffpunkt Foyer, Campusführungen durch Studierende der Fachschaft SAGP
- | 12:45 – 14:00 Uhr, Treffpunkt Foyer, Multimedia-Labor mit 3D-Visualisierung/Gaming und Eye-Tracking, Autonomes Fahren mit Ausweichen und Vorfahrtsregeln, Inverses Pendel

14:00 Uhr Ende des Studieninfotags

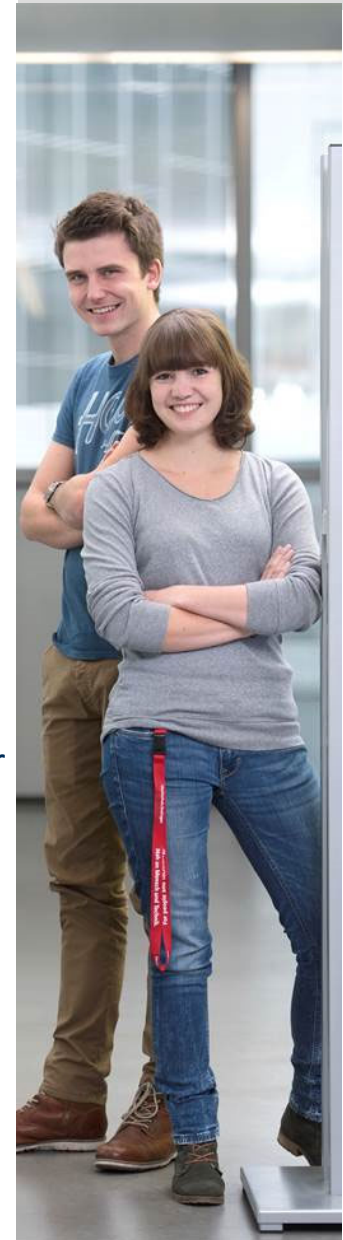

INFORMATIONEN RUND UMS STUDIUM

Auf unserer Homepage unter

<http://www.hs-esslingen.de>

The screenshot shows the website's navigation menu with the following items circled in blue: **STUDIUM**, **STUDIENANGEBOT**, **BEWERBUNG**, **STUDIENBEGINN**, **BERATUNG UND UNTERSTÜTZUNG**, and **FREIZEIT**. Below the navigation menu, there are five columns of content corresponding to these categories. At the bottom of the screenshot, a banner reads "WILLKOMMEN AN DER HOCHSCHULE ESSLINGEN".

STUDIENANGEBOT	BEWERBUNG	STUDIENBEGINN	BERATUNG UND UNTERSTÜTZUNG	FREIZEIT
Bachelor-Studiengänge Master-Studiengänge Duale Studienmodelle Berufsbegleitende Studiengänge Studium Generale Weiterbildung	Bewerbung für einen Bachelor-Studiengang Bewerbung für einen Master-Studiengang Studienordnungen	Start ins Studium Einschreibung Vor dem Studienstart Erste Tage am Campus	Beratung Mentoring und Coaching Praxis, Beruf & Karriere Kurse und Veranstaltungen Finanzierung Förderung von Spitzensportlern	ASTA Hochschulsport Musik Studentisches Leben Esslingen und Umgebung Göppingen und Umgebung

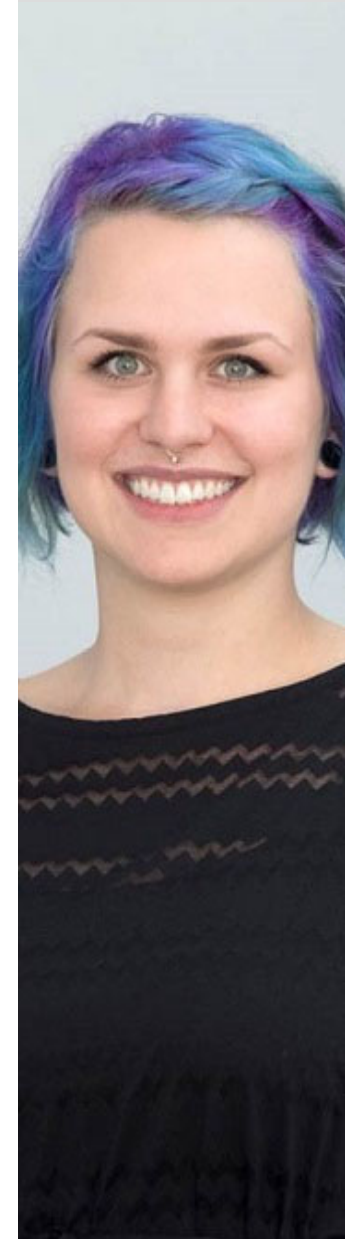

FAKULTÄT BETRIEBSWIRTSCHAFT

CAMPUS FLANDERNSTRASSE



FAKULTÄT BETRIEBSWIRTSCHAFT

UM WAS GEHT ES BEI UNS?

Hand in Hand: Management und Technik



WELCHEN JOB KÖNNEN SIE SPÄTER HABEN?

- | Internationaler/
Technischer Einkauf
- | Produktionsplanung/
Logistik
- | Internationaler/
Technischer Vertrieb
- | Controlling/
Consulting
- | Prozessplanung/
Qualitätsmanagement

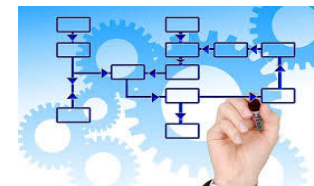
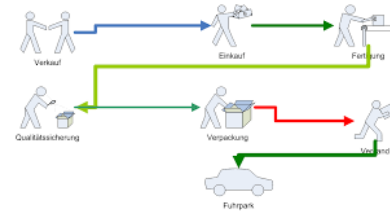

WO KÖNNEN SIE ARBEITEN?

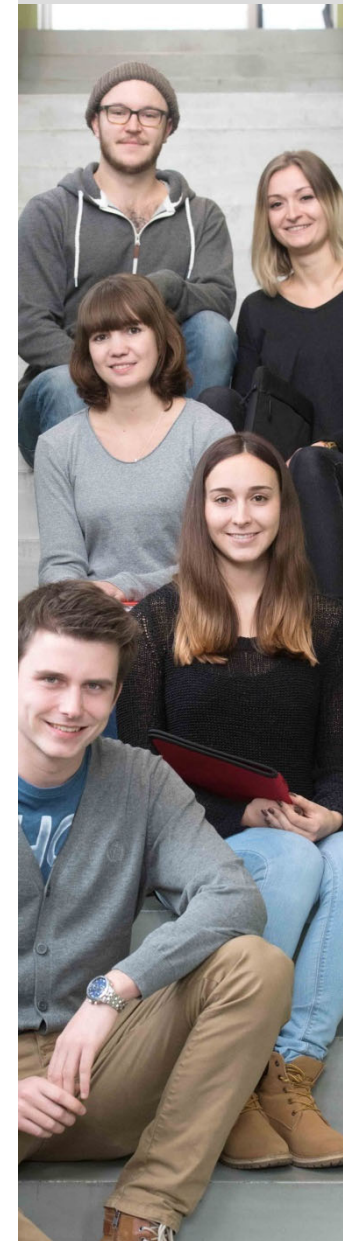

WELCHE FRAGEN KÖNNEN IHNEN BEI IHRER ENTSCHEIDUNG HELFEN?

- | Was können Sie gut?
- | Was für ein Menschentyp sind Sie?
- | Was sind Ihre Neigungen?
- | Was brauchen Sie für einen Notendurchschnitt?
- | Was können Sie verdienen?
- | Wie entwickelt sich das Berufsbild in der Zukunft?
- | Wie passt der Beruf zu meinen Wertvorstellungen?

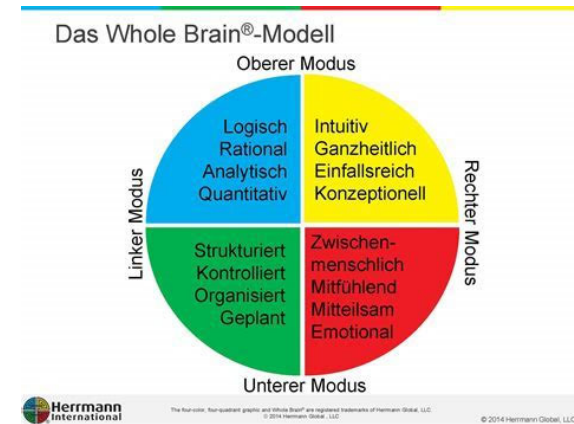

TREFFER BEI DER ONLINE JOBSUCHE TECHNISCHE BETRIEBSWIRTSCHAFT



JobWorld

Im Umkreis Esslingen 20 km - Bundesweit

Technischer Vertrieb	312 – 3.836 Treffer
Technischer Einkauf	90 – 1.303 Treffer
Controller	325 – 4.531 Treffer
Logistik	1.261 – > 10.000 Treffer
Produktmanagement	403 – 4.181 Treffer

...

Einstiegsgehälter

Bachelor	38.000 – 45.000 €
Master	42.000 – 58.000 €



WIR WOLLEN DIE BESTEN! WIR WOLLEN SIE!

Sind Sie neugierig und wissensdurstig?

Sind Sie bereit auch einmal andere Wege zu gehen?

Sie sind etwas Besonderes?

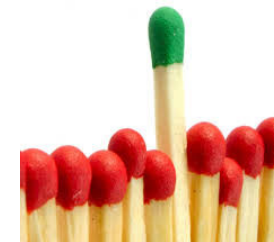

WAS SOLLTEN SIE MITBRINGEN

Darin sollten Sie gut sein

| Mathematik – Deutsch – Englisch

Zugangsvoraussetzungen / Berechnung der Auswahlnote

| TBB: $(HZB + \text{Deutsch} + 2x \text{Mathematik} + 2x \text{Englisch})/6$

| TAB: $(HZB + \text{Deutsch} + 2x \text{Mathematik} + 1x \text{Englisch})/5$

| Förderliche Berufsausbildung – 0,2

| Freiwilliges Vorpraktikum > 12 Wochen – 0,1

Erfolgsfaktoren

| Flexibel und belastbar

| Gute Sozialkompetenzen / Teamfähigkeit

| Neugierig und offen für Neues sein

| Durchsetzungsfähigkeit, Entscheidungsfreude

| Mobil, international

| Ökonomisches und ökologisches Denken



Quelle: fmggroep.nl



www.zukunftsinstitut.de



www.ph-wirtschaft.de

FAKULTÄT BETRIEBSWIRTSCHAFT

Studiengänge

- | Technische Betriebswirtschaft/Automobilindustrie (B.Sc.)
- | Internationale Technische Betriebswirtschaft (B.Sc.)
- | Innovationsmanagement (M.Sc.)

Wir sind für Sie da

- | Professorinnen und Professoren
- | > 50 Lehrbeauftragte
- | Mitarbeiterinnen und Mitarbeiter
- | Studierende der Fachschaft
- | 650 Kommilitonen/ -innen

Wir bieten Ihnen

- | Welcome Day
- | Betreuung durch die Fachschaft
- | Mentoren und Tutoren
- | Kleine Gruppen
- | Exkursionen
- | Zahlreiche Angebote für Ihre Freizeitgestaltung



ZWEI BACHELORSTUDIENGÄNGE

Technische Betriebswirtschaft, B.Sc.

Internationale Technische Betriebswirtschaft, TBB

- | Vollzeit, 7 Semester, inkl. Praxissemester
- | Ein Semester im Ausland **verpflichtend**
 - | im Unternehmen oder
 - | an einer Partnerhochschule
- | **Studienschwerpunkte:**
 - | International Business und Finance
 - | Produktmanagement, Marketing und Vertrieb
 - | Organisations- und Change Management
 - | Unternehmensführung und Controlling



Technische Betriebswirtschaft, Automobilindustrie, TAB

- | Vollzeit, 7 Semester, inkl. Praxissemester
- | Auslandsaufenthalt **erwünscht**
- | **Studienschwerpunkte:**
 - | Automobilmanagement
 - | Energiemanagement
 - | Produktmanagement
 - | Produktionsmanagement
 - | Wirtschaftliche Verwertung nachhaltiger Energie- und Mobilitätssysteme

MASTERSTUDIUM IM ANSCHLUSS MÖGLICH:

INNOVATIONSMANAGEMENT, M.SC.

- | Vollzeit, 3 Semester (WS, SS)
- | Schwerpunkte liegen im Forschungs- und Entwicklungsmanagement / Innovationsmanagement
- | Studienschwerpunkte und zukünftige Einsatzfelder:
 - ❖ Produktmanagement
 - ❖ Vertrieb
 - ❖ Einkauf
 - ❖ Prozessmanagement
 - ❖ Key-Account-Management
 - ❖ General Management-/ bzw. Assistenzfunktion auf oberster Leitungsebene

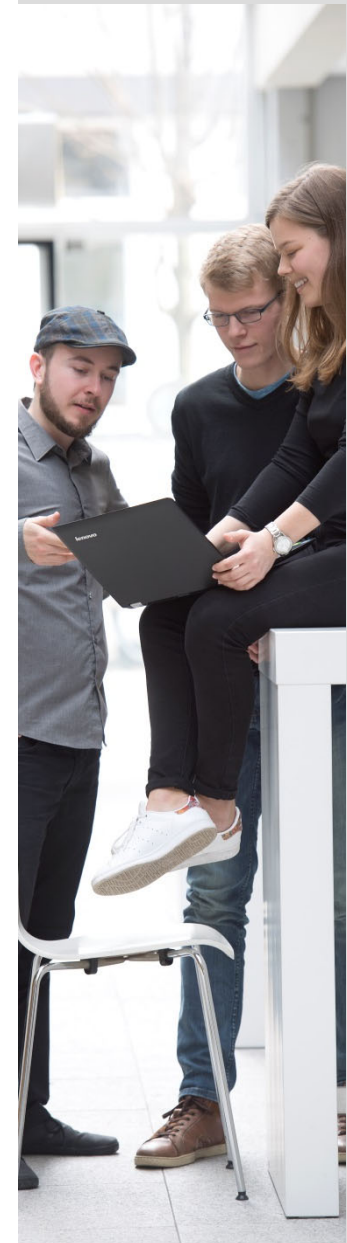

WIR BIETEN IHNEN PRAXIS UND TECHNIK ZUM ANFASSEN

Events und Projekte



Daimler-Projektstudie zu autonom fahrenden LKW's



Forum Mittelstand und Bank – Eine Plattform für Unternehmen und Studierende



Welcome Day – Begrüßung der Erstsemester

Technische Labore



SIE SIND HERZLICH WILLKOMMEN IN UNSEREN SCHNUPPERVERLESUNGEN

Herr Prof. Dr. Wörner
Fach: Mobilitätskonzepte
Studiengang TAB4
11:00 – 11:35 Uhr
Raum H1 (F 01.-109)



Besuchen Sie auch unsere Labore im Gebäude 2

Laborrundgang:
10:15 – 11:00 Uhr
Herr Salveter

Treffpunkt 10:00 Uhr
am BW-Infostand



WIR FREUEN UNS AUF IHRE BEWERBUNG!

VIEL ERFOLG BEI IHRER STUDIENWAHL!

